昨晚兩後兩處車禍
兩車損毀二人受傷
分撞電車月台及斑馬綫安全島

（本報專訊）昨晚，高士威道與英皇道接連發生兩宗車禍，兩架私家汽車受嚴重損毀，三男女受傷。

首宗發生於九時三十分，汽車AA二〇七三號，由一周姓男子駕駛，沿高士威道西行，至多利亞公園正門斑馬線前，欲上安全島，將兩盞燈及一盞斑馬線燈撞斷。

車頭凹陷，車中三男女受輕傷。爲李寶珠，三十三歲女子，楊禮基三十七歲男子，楊健身，兩人男童，同住濱海街六十號三樓。

次宗發生於九時四十分，汽車AD二二九七號由一陳姓男子駕駛，沿英皇道東行，在接近南方大廈前，爆炸翻上電車月台，車頭撞毀，車上之男子無恙。

港九麵粉工商兩會
秋節一連休假二天
工會定八月十六祝會慶

港九粉麵製造業工會，經選出第十二屆職員，馮華，危林，李良開，李堅。核數員鄧俊雄。

中秋節日，爲港府現定工人例假日期，港九粉麵製造業工商兩會，今年前曾簽立一項勞資協約，訂定農曆八月十六日爲粉麵工會會慶，該業全體工友，屆日均得休息參加。故該業工友，均於農曆八月十五及十六日（新曆九月二十日至二十一日）一連休息兩天。

保良局售旗
捐款又一批
廣播話劇加强宣傳

（本報專訊）保良局自公開招待各界人士到局參觀，使各界人士對該局工作內容與意義，有深切認識。紛紛捐助該局實或籌欵者，計有：李光義一千元，劉百樂，劉志文，道亨銀行，大豐實業公司，各五百元。許樺榮三百元。劉光，龍棠，香港電話公司各二百元。朱文川，潘式如，陳烈忠，李頌清，王先生，李耀中，倫澤森，奧利安手機廠各一百元。電鍍東海報告，該公司今年商會五十五元，黃振輝，楊堅，范鑑堯，郭楠森，岩井洋行，鄭李鶴芙，譚源發各五十元。

推銷雪白牌雪櫃
三分銷商遊歐洲

著名之意大利雪白牌雪櫃香港總代理東泰貿易公司，昨假告羅士打頂樓餐廳，舉行該公司成立十二週年紀念大會，會後聚餐歡敍。

席間，由總經理李東海報告，該公司今年來營業狀況，同時並宣佈由於雪白牌雪櫃，在香港異常暢銷，售出數目不斷增加，在徵得意大利原廠家同意後，決定邀請銷貨成績最佳之前三名分銷商（金門行，雪白公司，香港雪櫃總滙）往意大利及其他歐洲地區進行遊覽，並着重參觀雪白牌雪櫃之生產情況，藉對本牌雪櫃之推銷能有進一步之了解。一行數人，在李氏帶領下，于下月初間啓程，開始其爲期一月之參觀訪問。

雪白牌雪櫃代理東泰貿易公司全體同人。

棚匠工價
每天一百元
全港抵有一千二百人技工僅半數

（本報專訊）經過颱風「露比」，「莎利」兩次襲港，本港不少地區建築物包括建築地盤的棚架，遭受吹毀，棚工搭棚技工搭以颱過後，搭棚工資上漲，昨據搭棚商會負責人對最近外傳上漲工資每工達一百二十元有所解釋，目前普通每工（八小時）祇爲五十元至七十元之間，而什工祇爲二十元而已。

不過，如屬判工趕時起貨者，則工資當較高，大約每工在八十元至一百之間。目前全港搭棚工人祇得一千二百人，技工僅得其半，故無法適應颱風後需要，時展開各方重建棚架工作，相信此種工資暴漲情形，持續兩三個月後，可以漸漸復。

香港金山庄行生意
過去一年尚稱平穩
謝惠庭昨在大會席上指出

金山庄行華安商會昨日下午二時三十分在會所舉行一九六四年度會員尋常大會，出席者有李紹喬，譚燦輝，雷熙傳，李如熾，駱桐濟，李伯達，劉子清，謝惠庭，陳秀平，陳業和，趙達人，古澄及雷發農，何劍，麥遂初，黃仲安等代表共二十餘人。

主席謝惠庭致開會詞稱：由於產量減少，貨來不多，致本行過去一年來生意，尚稱平穩，若望同業努力經營，以期機好轉，今後各會員如有需要，本會自當在可能內予協助。

通過去年年結並通告議一樣數師，最後茶會而散。

郭佩璋會計師爲該會。

圖爲吳瓊璋。

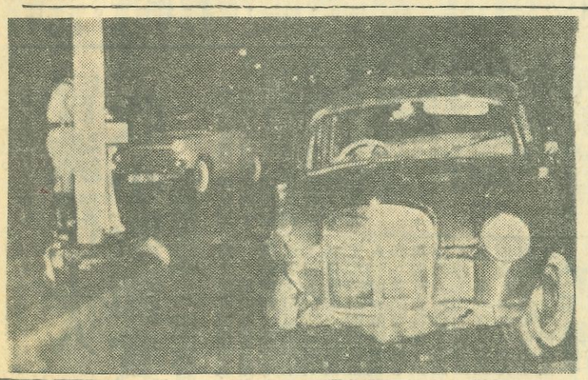

許氏宗會
秋祭先賢

僑港許氏宗親會，昨夜在英皇道及高士威道車禍現場。

爲追念先賢，每年例有春秋二祭，茲以秋祭之期已屆，定本月廿六日（農曆八月廿一日秋社）上午十時在會內舉行。

該會爲獎勵會員子弟成績優異，並於秋祭日上午十時半舉行獎學頒獎禮凡會員子弟學期或畢業考試成績位列三名前者，一律頒發獎品以資鼓勵，並限本月廿五日以前到會登記，或用郵寄來會，以便辦理。

吳慶塘應聘文華酒店
以「和」字訓練職工

前任帝后酒店經理吳慶塘氏，最近由東京渡港來，隨即應任文華酒店總經理羅斯之特別聘理。吳氏於日時，曾爲日前最享盛名之大倉酒店（Hotelokura）之嘉賓。該酒店與文華酒店爲姊妹酒店，而諸酒店之社長野田岩次郎，與吳氏又爲多年老友。此次在東京舊雨重逢，倍加歡樂。於商談業務之餘，並暢論爲人做事之道。吳氏雖日時毫無字相贈，野田氏書法名人，對于中國書學造詣甚深，並精研中日兩國哲學，認爲同是一源，均建立在一個「和」字。故中國書經有「和萬邦」「和氣致祥」「和衷共濟」等語，而諺語中亦有「和氣財」，「家和萬事興」等句。吳氏認爲此七字確是至理名言，誠做人做事不可缺少之要素，聞文華酒店亦將以此特訓練工作同人。

悅興酒家
昨日開幕

悅興大酒家銅鑼灣本德大厦新址，昨日舉行揭幕典禮，由行政局立法局非官守議員利銘澤主禮，正副董事長何茂聰，周勝妹及全體董事親自招待，設酒會數泡友好嘉賓。到有：何添，何善衡，董仲偉，楊俊聰，羅陽光，廖烈文，廖烈科，廖烈武，馬超常，利榴源，謝舜良，廣東信託銀行尖沙咀分行錢瑞生，蕭明夫婦，李運源，湛兆霖，林樹錚，關如彭，高福鑄，高福申，梁樹堅，李植來，蘇滿禮，韋基堯夫婦，余日年，岑才世，林仲蛙，吳仲朝，馬炎璋，何濤康，華商會所同人，南洋商業銀行，譚傑南，廣安銀行，國華銀行等千餘人。

鐘錶商會歡餞
同寅旅遊考察

（本報專訊）港九鐘表業商會第十七屆職員，以該會顧問廖雲飛副理事長周君任，理事何榮高，孫秉樞，招振輝，倫天安，吳壽光，李厚富等，將於日間分別旅遊歐洲及東南亞各地，考察鐘表業務。昨夕九時假金城酒家四樓設宴餞行。

到有該會名譽會長郭贊，理事長陳海草，副理事長朱國材夫婦，周君任夫婦，顧問陳仲諫，倫天樂，廖雲飛，王澤流，陸應泰，謝桂祥，潘遠生夫婦，鄧錦發，高夫婦，孫秉樞夫婦，何榮李輝，唐禮秉，廖伯飛，雷鏡湖，招振輝，蔡水夫婦，李嘯雲，李國華，馮鈿章，廖威鑑，葉云泉，陳鎮清，倫天安夫婦，吳壽光夫婦，楊伯章，余汝偉，陳緋，盧國楷夫婦，朱善佐，何志惠，李厚富等，數十人。

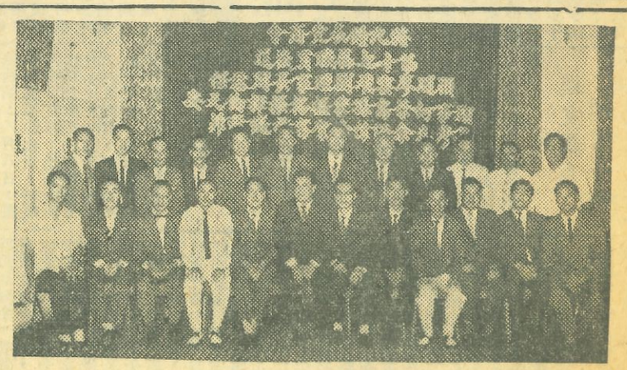

聯協講座
今午舉行

聯合國香港協會主辦之民意講座，今（十六）日下午五時半，至七時半，在香港大會堂九樓北所舉行演講，由費士學担任演講，題爲「美國海外記者的任務」。費先生乃泰晤士生活什誌社社長，歡迎各國人士聽講。

香港青年商會
一元獎券揭曉

香港青年商會，一九六四年慈善餐舞會，經於日前舉行，會中有一元慈善獎券抽獎，頭二，三獎及入圍獎共五十個，凡經中獎號碼統須於本年十月十日以前，向告羅士打行四二五號香港青年商會，憑券領取，逾期作廢。中獎號碼如下：頭獎〇

一三六三
七七八四
〇六七，
〇三九一
六〇七，
〇〇二四
一六〇一
七，〇〇
三五一五
〇五，〇
二〇六六
三一〇〇
五九八九
〇三〇三
一〇五一
一八，〇
〇三七六
七七八，
〇三八五
四四八〇
〇〇二九
一七四九
一，〇〇二
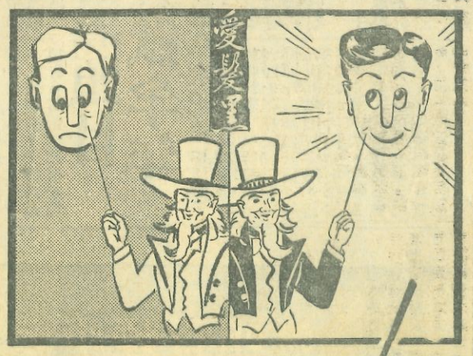
旺地旺
旺角區彌
僑建大厦地
呎手續簡便
五一洽