governatore per il vicariato del Sud, che potrebbe risultare imbarazzante per il partito repubblicano, il motivo principale delle scarse possibilità dell'ambasciatore a Saigon va collegato alla posizione di Goldwater nel partito. Il senatore dell'Arizona, a quanto si osserva, conserverà pur sempre il controllo di una forte ala del partito, che potrebbe fin da ora calcolarsi in 250 delegati alla convenzione di San Francisco.

Nessun candidato potrebbe avere la designazione senza l'appoggio di Goldwater, il quale quasi sicuramente giudicherebbe Lodge troppo «avanzato», anche soltanto per il fatto che, vari mesi fa, offrì i suoi servigi al governo Kennedy. La sua nomina all'ambasciata di Saigon fu infatti il risultato di un sondaggio fatto per conto di Lodge presso l'amministrazione delle «nuove frontiere», bersaglio delle furiose bordate dell'ultraconservatore dell'Arizona. Lo stesso bilancio dell'attività legislativa di Lodge in Senato per quindici anni e degli otto anni di lavoro quale rappresentante all'Onu degli Stati Uniti non sarebbe tale inoltre da soddisfare i gusti politici di Barry Goldwater.

In queste ore, fra i possibili candidati si parla anche del governatore della Pensylvania William Scranton, benchè sia rimasto, assieme al governatore del Michigan, Romney, nelle posizioni di coda nella gara del New Hampshire. Goldwater ha stima di Scranton, ma a quanto si dice non avrebbe molta fiducia nelle possibilità del governatore quale «procacciatore di voti» in una elezione nazionale.

Rimane allora, stante l'antagonismo di Goldwater nei confronti di Cabot Lodge, soltanto Richard Nixon, al quale Goldwater riconoscerebbe il merito di «aver quasi battuto Kennedy» nel 1960, risultando secondo solamente per 100 mila suffragi.

Unendo la statura nazionale e la forza elettorale ad una certa misura di accettabilità da parte del leader dell'ala conservatrice, l'ex-vice presidente Nixon sarebbe dunque l'uomo politico che avrebbe maggiori possibilità di ottenere l'appoggio di Goldwater e dei suoi uomini, alla resa dei conti finale di San Francisco.

Per quanto riguarda Cabot Lodge, si fanno in queste ore molte considerazioni. Anzitutto si parla della sua posizione nei confronti di Johnson. Lodge è iscritto, questa volta ufficialmente, alle primarie dell'Oregon. Ha fat-

la cui azione si rivelerebbe analoga a quella svolta dall'«Antabus» usato contro l'alcoolismo, sarebbe stato scoperto da un medico jugoslavo, il dott. Radoslav Kuzmanovic, di Zarkovo, una località alla periferia di Belgrado. Secondo quanto dichiarato dal dott. Kuzmanovic, il suo rimedio è costituito da sostanze del tutto simili a quelle del tabacco le quali, prese in dosi appropriate, sarebbero innocue mentre provocherebbero nell'organismo del fumatore una sensazione di completo appagamento allontanando nel

La donna, che è madre di un figlio di appena quattro mesi, subito dopo il fatto si è costituita ai carabinieri del posto.

Nuova area di radiazioni scoperta nello spazio

Washington, 12 marzo (Reuter)

Durante un simposio organizzato dalla Nasa per presentare un rapporto sui dati scientifici raccolti dal satellite «Imp» (Interplanetary monitoring platform) è stato annunciato che grazie a

«estrema emergenza».

Nove morti, più di 110.000 persone senza tetto, danni materiali che ammontano a milioni di dollari costituiscono il bilancio delle inondazioni avvenute nella regione di Louisville, dove il fiume Ohio, affluente dei Mississippi, ingrossato dai suoi affluenti e dalle piogge, è straripato.

A Louisville l'Ohio ha superato di cinque metri il livello di allarme e continua a crescere. L'esercito e la guardia nazionale, aiutati da operai municipali, stanno costruendo una diga per canalizzare le acque del fiume.

Interrogazioni al Senato

Discussi i problemi della censura cinematografica

Roma, 12 marzo

Al senato il sottosegretario allo spettacolo Micara, rispondendo ai senatori democristiani Piasenti e Zelilli, ha informato che sono state impartite disposizioni per rendere operante il divieto di abbinare programmazioni e annunci di spettacoli vietati ai minori alla

Il sen. Piasenti si è dichiarato parzialmente soddisfatto della risposta e ha criticato l'operato di talune commissioni di censura le quali non poche volte danno al concetto di buon costume interpretazioni che si risolvono in violazione della legge.

Chiesto a Sonny Liston un indennizzo di 800 milioni

New York, 12 (Ansa-Reuter)

L'ex manager di Sonny Liston, George Katz, di Filadelfia, ha intentato contro l'ex campione mondiale di pugilato dei pesi massimi un'azione legale accusando Liston di rottura di contratto e chiedendo un indennizzo di 1.300.000 dollari (circa 800 milioni di lire italiane).

L'azione è rivolta anche contro Jack Nilon, attuale consigliere di Liston, contro Robert e James Nilon, fratelli di Jack, e contro la società organizzatrice di incontri di pugilato «Intecontinental Promotions», società cui Liston fa capo per la sua attività di pugile.

Secondo Katz, i fratelli Nilon avrebbero convinto Liston a licenziarlo per sostituirlo con Jack Nilon nonostante che il 24 aprile 1961 Katz avesse concluso con Liston un contratto in base al quale avrebbe svolto per due anni e mezzo l'attività di menager del pugile. Katz chiede 1.150.000 dollari per i danni subiti, a Liston e 150.000 dollari ai fratelli Nilon.

Un italiano in Germania vince 35 milioni al lotto tedesco

Il cognato del vincitore all'annuncio ha avuto un attacco cardiaco

Bonn, 12 marzo (Ansa)

Un lavoratore italiano ha vinto 226.522 marchi (pari a circa trentacinque milioni di lire) al lotto tedesco. Il fortunato vincitore è un giovane di ventisei anni di cui, secondo le consuetudini vigenti nella Repubblica federale, non viene rivelato il nome. Il gioco del lotto viene praticato in Germania secondo un sistema differente da quello italiano. Bisogna, infatti, indovinare i sei numeri vincenti fra i quarantanove che danno luogo al sorteggio.

Il neo milionario risiede nella Repubblica federale da cinque anni ed ha sposato una ragazza tedesca. Egli dimora presso i suoceri a Francoforte. E' stato possibile apprendere che, allorchè la famiglia del giovane che è d'origine siciliana fu informata della vincita, un cognato del fortunato vincitore ebbe un attacco cardiaco da cui però si è ristabilito. Quattro settimane or sono il giovane aveva già vinto al lotto tedesco ottantasette marchi (pari a circa quattordicimila lire).

Risolta a Sanremo la crisi comunale

Sanremo (Imperia), 12 (Ansa)

La crisi dell'amministrazione comunale di Sanremo che durava da oltre cinque mesi è terminata stasera. Il consiglio comunale ha infatti accolto le dimissioni del sindaco DC, avv. Francesco Fusaro, con 17 voti favorevoli, 8 contrari, 12 schede bianche e una nulla.

Il consiglio ha successivamente eletto sindaco il prof. Eraldo Cugge (Dc) con 20 voti favorevoli, 13 schede bianche, una nulla e una per l'avv. Fusaro. Sono stati eletti anche i sei assessori precedentemente proposti.

Due italiani arrestati per una rapina nel Lionese

Lione, 12 marzo (Ansa)

Due giovani italiani, Giovanni Broglia, di 25 anni e Silvano Caramancoli, di 19 anni, sono stati arrestati dalla polizia francese a bordo di un treno, fra Vienne e Lione, per avere commesso una rapina a mano armata contro il guardiano di un albergo di Montelimar.

I due giovani, originari dell'Emilia, hanno varcato la frontiera a Ventimiglia sabato scorso con documenti regolari per andare a cercar lavoro a Nancy.

Un soldato tenta due volte il suicidio ed è arrestato

Ancona, 12 marzo (Ansa)

Per diserzione e furto è stato deferito al procuratore della re-

Un nuovo stabilimento ZOPPAS per la costruzione degli elettrodomestici

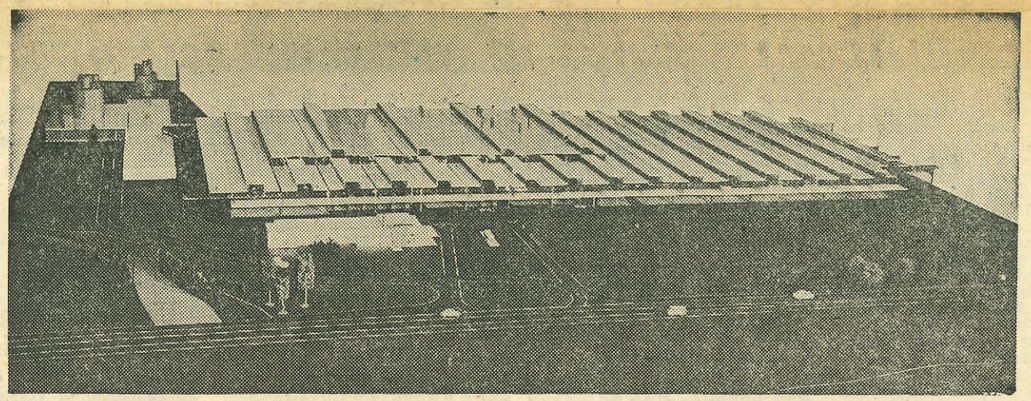

TREVISO, marzo.

Un nuovo, grande stabilimento Zoppas per la costruzione di elettrodomestici completamente automatici e di nuova costruzione, sorgerà entro un anno nel territorio del Comune di Susegana confinante con il Comune di Conegliano dove la Zoppas ha la sua sede centrale e gli imponenti complessi per la lavorazione a catena di ogni tipo di elettrodomestici, dalle cucine alle lavatrici, dalle vasche da bagno agli impianti «self-service».

Alla posa della prima pietra del nuovo stabilimento hanno partecipato oltre al sottosegretario sen. Caron, che ha pronunciato il discorso ufficiale, il sottosegretario Lombardi, numerosi parlamentari veneti e una folla di autorità e personalità del mondo economico della provincia e della regione. Presenti alla cerimonia numerosi agenti e clienti qualificati dell'organizzazione commerciale italiana, i dirigenti dell'Azienda, la commissione interna in rappresentanza delle maestranze e una settantina di operatori economici dell'organizzazione commerciale Zoppas nel Benelux.

Lo stabilimento Zoppas, di cui il vescovo della Diocesi di Conegiano ha solennemente benedetto la posa della prima pietra nelle fondamenta del pilastro inaugurale, si svilupperà su un'area di duecentomila metri quadrati di cui circa quarantamila saranno coperti dai capannoni, dagli uffici direzionali e dai servizi. L'entrata in funzione del nuovo complesso è prevista entro il 1965. Lo stabilimento che — come abbiamo detto sopra — sarà dedicato alla produzione di nuovi tipi di elettrodomestici totalmente automatici, ospiterà una moderna lavorazione a catena cioè, concepita secondo i più avanzati criteri di produzione industriale e dotata delle attrezzature più perfezionate. Elevatissima sarà la capacità produttiva della nuova industria che impiegherà una numerosa manodopera in prevalenza specializzata oltre a tecnici altamente qualificati. Gli elettrodomestici di nuova produzione saranno per la maggior parte assorbiti dai mercati esteri dove appunto la Zoppas si è guadagnata un primato di stima e di simpatia per la serietà della sua lavorazione.

Questo successo della Zoppas sui mercati nazionali ed esteri trova la sua più esauriente spiegazione nell'imperativo che governa l'attività dell'azienda e che è quello di mantenere nella lavorazione la serie le caratteristiche di eleganza, qualità e durata che sono proprie della migliore tradizione artigiana. L'iniziativa della Zoppas che come si afferma nella pergamena inaugurale «vuole essere un segno di fiducia nel progresso dell'individuo e della società», è stata calorosamente elogiata dal sottosegretario Caron il quale ha affermato nel suo discorso che è motivo di compiacimento «vedere una delle più grandi aziende del nostro Paese non considerarsi soddisfatta delle mete raggiunte, ma tendere ad un maggior sviluppo e a una maggiore produttività: atto di fiducia nelle proprie forze, atto di corresponsabilità con il Governo che è fermamente deciso a superare questa congiuntura per far proseguire il Paese sulla via dell'espansione economica e sociale».

All'inizio della significativa cerimonia il comm. Augusto Zoppas nell'esprimere il suo ringraziamento agli intervenuti e nel protestare la decisa volontà di continuare sulla strada intrapresa nel lontano 1926 e costantemente seguita, ha affermato: «E' stata una strada faticosa, di rinuncie, di sacrifici, ma è anche stata una strada luminosa aperta al progresso e alla solidarietà degli uomini». La festa del lavoro si è felicemente conclusa con l'interramento di tre alberi offerti alla Zoppas dagli operatori commerciali della sua organizzazione nel Benelux che nella mattinata avevano effettuato una attenta visita agli stabilimenti che ha loro permesso di constatare una volta di più che pur nelle sue attuali dimensioni di grande industria, la Zoppas insiste con orgogliosa tenacia a seguire un sistema di lavorazione grazie al quale ogni pezzo viene finito e rifinito come se fosse l'unico e non uno della lunga catena. Gli operatori del Benelux hanno cioè, avuto piena conferma che la Zoppas mantiene una assoluta fiducia nei suoi criteri anche se questo può voler dire maggiori costi di produzione. D'altronde che la Zoppas abbia ragione lo dimostra il fatto che i suoi elettrodomestici sono preferiti sui mercati di tutto il mondo.

LIBERTA' B3.64

fondata nel 1883

Podini e Verzo

PIACENZA Piazza Cavalli - Tel. 24.741

STOFFE E CONFEZIONI
NUOVO ASSORTIMENTO DI PRIMAVERA
PER UOMO - DONNA - RAGAZZO

casa madre: BRESCIA
Filiali: VERONA - VICENZA - PADOVA - FERRARA - MODENA - REGGIO E. - PARMA